



INSTITUTO DO EMPREGO E FORMAÇÃO PROFISSIONAL, IP
DELEGAÇÃO REGIONAL DO NORTE
CENTRO DE EMPREGO E FORMAÇÃO PROFISSIONAL DE ENTRE DOURO E VOUGA

CONSULTA PRÉVIA N.º PR2025325/2

CADERNO DE ENCARGOS

CONSULTA PRÉVIA

Aquisição de VESTUÁRIO PROFISSIONAL E DE PROTEÇÃO.



CONSULTA PRÉVIA N° PR2025325/2

CADERNO DE ENCARGOS

| | |
|---|-----------|
| PARTE I | 3 |
| CLÁUSULAS JURÍDICAS | 3 |
| Artigo 1.º | 3 |
| Objeto | 3 |
| Artigo 2º | 3 |
| Prazo de Execução/Entrega dos bens | 3 |
| Artigo 3º | 4 |
| Obrigação de Sigilo e Dados Pessoais | 4 |
| Artigo 4º | 4 |
| Preço Contratual e Condições de Pagamento | 4 |
| Artigo 5º | 5 |
| Cessão da Posição Contratual | 5 |
| Artigo 6º | 5 |
| Subcontratação | 5 |
| Artigo 7º | 5 |
| Penalidades | 5 |
| Artigo 8º | 6 |
| Casos Fortuitos ou de Força Maior | 6 |
| Artigo 9º | 6 |
| Patentes, Licenças e Marcas Registadas | 6 |
| Artigo 10º | 6 |
| Documentos de Habilitação | 6 |
| Artigo 11º | 7 |
| Contrato | 7 |
| Artigo 12º | 8 |
| Interpretação do Contrato | 8 |
| Artigo 13º | 8 |
| Despesas | 8 |
| Artigo 14º | 8 |
| Rescisão do contrato | 8 |
| Artigo 15º | 9 |
| Responsabilidade do Adjudicatário | 9 |
| Artigo 16º | 9 |
| Prevalência | 9 |
| Artigo 17º | 9 |
| Lei Aplicável | 9 |
| Artigo 18º | 9 |
| Foro Competente | 9 |
| TERMOS DE REFERÊNCIA | 10 |
| PARTE II | 10 |
| CLÁUSULAS TÉCNICAS | 10 |
| CARACTERÍSTICAS DA PRESTAÇÃO DE SERVIÇOS | 10 |
| BENS E QUANTIDADES ESTIMADAS | 14 |



CONSULTA PRÉVIA N.º PR2025325/2

PARTE I

CLÁUSULAS JURÍDICAS

Artigo 1.º

Objeto

1. O presente procedimento tem por objeto a aquisição de VESTUÁRIO PROFISSIONAL E DE PROTEÇÃO, de acordo com os Termos de Referência descritos na parte II do Caderno de Encargos, sendo adotado o procedimento de **Consulta Prévia**, ao abrigo do disposto nos artigos 112º e seguintes do Código dos Contratos Públicos (CCP) aprovado pelo Decreto-Lei n.º 18/2008, de 29 de janeiro, na sua redação atual.
2. O gestor de contrato, nos termos previstos no art. 290º-A do CCP, será devidamente indicado no contrato a celebrar.
3. O **preço base é 20.000,00 €, sem IVA incluído.**

- O preço base foi fixado tendo em conta custos médios de prestações do mesmo tipo adjudicadas em anteriores procedimentos e preços globais médios atualizados obtidos através de consultas informais ao mercado e pesquisas na Internet.

Artigo 2º

Prazo de Execução/Entrega dos bens

1. A entrega dos bens objeto do contrato, nos locais onde o Centro de Emprego e Formação Profissional de Entre Douro e Vouga promove ações de formação, será realizada de forma fracionada, de acordo com as necessidades, no período previsto entre **a data de assinatura do contrato e 31/12/2025.**
2. O contrato termina na data prevista ou na data em que o total dos pagamentos efetuados ou a efetuar pela entidade adjudicante atinja o montante máximo pelo qual ele é celebrado, não podendo ser cobrados, em circunstância alguma, bens/serviços a mais.
3. Todas as despesas e custos com o transporte dos bens objeto do contrato para o local de entrega são da responsabilidade do adjudicatário.



CONSULTA PRÉVIA N° PR2025325/2

Artigo 3°

Obrigações de Sigilo e Dados Pessoais

1. O adjudicatário obriga-se ao sigilo de quaisquer informações que obtenha em virtude da execução do contrato, salvo se prévia e expressamente autorizado pela entidade contratante, nos termos e para os efeitos da Lei de Proteção de Dados Pessoais.
2. Os participantes no presente procedimento comprometem-se a respeitar o Regulamento Geral de Proteção de Dados (RGPD) em vigor e demais legislação nacional aplicável aos dados pessoais.
3. A entidade adjudicante, enquanto responsável pelo tratamento dos dados fornecidos, informa que os mesmos serão utilizados para garantir a adequada execução do contrato, ao abrigo do Código dos Contratos Públicos.
4. Os dados pessoais fornecidos serão conservados apenas durante o período de execução do contrato, podendo ser mantidos de acordo com as exigências legais inerentes à finalidade do tratamento para que foram recolhidos.

Artigo 4°

Preço Contratual e Condições de Pagamento

1. Pelo fornecimento dos bens objeto do contrato, bem como pelo cumprimento das demais obrigações constantes no presente Caderno de Encargos, a entidade adjudicante deve pagar ao adjudicatário o preço constante da proposta adjudicada, acrescido de IVA à taxa legal em vigor, se este for legalmente devido.
2. **O preço deverá ser mantido durante a vigência do contrato, sem direito a revisão, e deve ser líquido de todos os descontos.**
3. **Para os tamanhos da parte superior maiores que XXL / 56 e da parte inferior maiores que XXL / 50, ao preço da proposta acrescerá 10%.**
4. **A quantidade de bens objeto deste procedimento serve apenas para o concorrente elaborar a sua proposta,** reservando-se a possibilidade de, em sede de execução do contrato, verificar-se uma quantidade maior ou menor, variável em função das necessidades de consumo, num artigo em detrimento de outro, sendo que o valor total a pagar não pode ultrapassar o valor do contrato.



CONSULTA PRÉVIA N° PR2025325/2

5. Caso a quantidade estimada de bens objeto do contrato não se venha a verificar, não poderá ser requerido à entidade adjudicante qualquer tipo de indemnização para cobrir a diferença entre o valor previsto para o fornecimento e o valor efetivamente executado.
6. Para efeitos de pagamento, o adjudicatário deve apresentar à entidade adjudicante a correspondente fatura com uma antecedência de 30 dias úteis em relação à data do respetivo vencimento.
7. Não sendo observado o prazo estabelecido no número anterior, considera-se que a respetiva prestação só se vence nos trinta dias úteis subsequentes à apresentação da correspondente fatura.
8. Nas condições de pagamento a apresentar pelo concorrente não podem ser propostos adiantamentos por conta dos serviços a fornecer.

**Artigo 5°
Cessão da Posição Contratual**

1. O adjudicatário não poderá ceder a sua posição contratual ou qualquer dos direitos e obrigações decorrentes do contrato sem autorização da entidade adjudicante.
2. Para efeitos da autorização prevista no número anterior, deve ser apresentada pelo cessionário toda a documentação exigida ao adjudicatário no presente procedimento;
3. A entidade adjudicante aprecia, designadamente, se o cessionário não se encontra em nenhuma das situações previstas no artigo 55.º do Código dos Contratos Públicos.

**Artigo 6°
Subcontratação**

O adjudicatário não poderá, por qualquer forma, subcontratar terceiras entidades para a realização de tarefas relativas ao objeto do contrato, sem prévio consentimento da entidade adjudicante.

**Artigo 7°
Penalidades**

No caso de incumprimento dos prazos fixados no contrato e por causa imputável ao adjudicatário, poderá ser aplicada uma penalidade, calculada de acordo com a seguinte fórmula:



CONSULTA PRÉVIA N.º PR2025325/2

$$P = \frac{V \times A}{500}, \text{ em que}$$

P = montante da penalidade;

V = valor dos serviços em atraso, respeitante à ação cuja a execução não ocorra dentro dos prazos estipulados no cronograma.

A = número de dias em atraso.

Artigo 8.º

Casos Fortuitos ou de Força Maior

1. Nenhuma das partes incorrerá em responsabilidade se por caso fortuito ou de força maior, designadamente greves ou outros conflitos coletivos de trabalho, for impedido de cumprir as obrigações assumidas no Contrato.
2. A parte que invocar casos fortuitos ou de força maior deverá comunicar e justificar tais situações à outra parte, bem como informar o prazo previsível para restabelecer a situação.

Artigo 9.º

Patentes, Licenças e Marcas Registadas

1. São da responsabilidade do adjudicatário quaisquer encargos decorrentes da utilização, no âmbito do contrato, de marcas registadas, patentes registadas ou licenças.
2. Caso a entidade contratante venha a ser demandada por alegadamente ter infringido, na execução do contrato, qualquer dos direitos mencionados no número anterior, o adjudicatário indemniza-o de todas as despesas que, em consequência, haja de fazer e de todas as quantias que tenha de pagar seja a que título for.

Artigo 10.º

Documentos de Habilitação

1. O adjudicatário obriga-se a entregar os seguintes documentos de habilitação, no prazo de 2 dias após a notificação de adjudicação:
 - a. Declaração elaborada em conformidade com o modelo constante do anexo II deste Ofício-Convite;
 - b. Documentos comprovativos que não se encontrem nas situações previstas nas alíneas b), d), e) e h) do n.º 1 do artigo 55.º do Código dos Contratos Públicos.



CONSULTA PRÉVIA N° PR2025325/2

2. Caso se verifiquem irregularidades nos documentos referidos nos números anteriores, que possam determinar a caducidade da adjudicação nos termos do n° 2 do art.º 86º do CCP, será concedido um prazo adicional de 2 dias para supressão de irregularidades detetadas.

Artigo 11º

Contrato

1. Fazem sempre parte integrante do contrato, independentemente da sua redução a escrito:
 - a. Os suprimentos dos erros e das omissões do caderno de encargos identificados pelos concorrentes, desde que esses erros e omissões tenham sido expressamente aceite pelo órgão competente para a decisão de contratar;
 - b. Os esclarecimentos e as retificações relativos ao caderno de encargos;
 - c. O caderno de encargos;
 - d. A proposta adjudicada;
 - e. Os esclarecimentos sobre a proposta adjudicada prestados pelo adjudicatário.
2. Em caso de discrepância entre os vários elementos que compõem o contrato, prevalece a ordem por que vêm enunciados no número anterior.
3. O adjudicatário obriga-se a entregar toda a documentação necessária para a celebração do contrato, no prazo de 2 dias após a notificação de adjudicação, nomeadamente:
 - a. Cópia do cartão de contribuinte do adjudicatário;
 - b. Certidão do registo comercial, onde conste a matrícula e todas as inscrições em vigor, nomeadamente a forma de obrigar.
 - c. Declaração de delegação de competências para representação do adjudicatário na outorga do contrato, caso se verifique essa necessidade.



CONSULTA PRÉVIA N° PR2025325/2

**Artigo 12°
Interpretação do Contrato**

1. Em caso de dúvida sobre a interpretação das regras aplicáveis à execução do contrato, o adjudicatário deve solicitar por escrito um esclarecimento à entidade contratante.
2. O adjudicatário obriga-se a ter em conta, na execução dos serviços, as orientações que lhe forem transmitidas por escrito pela entidade contratante, na medida em que as mesmas não colidam com as regras aplicáveis à execução do contrato.

**Artigo 13°
Despesas**

1. Todas as despesas derivadas da prestação das cauções e também as inerentes à celebração do contrato são da responsabilidade do adjudicatário.
2. Correm igualmente por conta do adjudicatário todas e quaisquer despesas, nomeadamente as de deslocação e estadia, em que este haja de incorrer em virtude da execução das obrigações que para aquele emergem do presente Caderno de Encargos e do contrato.

**Artigo 14°
Rescisão do contrato**

1. O incumprimento, por uma das partes, dos deveres resultantes do contrato confere, nos termos gerais de direito, à outra parte o direito de rescindir o contrato, sem prejuízo das correspondentes indemnizações legais.
2. Para efeitos do disposto no número anterior, considera-se incumprimento definitivo quando houver atraso na prestação dos serviços ou falta de reposição de bom funcionamento da solução por período superior a 30 dias úteis.
3. Poderá considerar-se igualmente incumprimento definitivo a ocorrência de mais de três atrasos face ao plano da proposta ou ao disposto no presente Caderno de Encargos, por causa imputável ao adjudicatário.



CONSULTA PRÉVIA N° PR2025325/2

**Artigo 15°
Responsabilidade do Adjudicatário**

1. O adjudicatário responde pelos danos que causar à entidade contratante em razão do incumprimento culposos das obrigações que sobre ele impendam, nos termos das disposições seguintes.
2. O adjudicatário responde ainda perante a entidade contratante pelos danos causados pelos atos e omissões de terceiros, por si empregues na execução de obrigações emergentes do contrato, como se tais atos ou omissões fossem praticados por aquele.

**Artigo 16°
Prevalência**

1. Fazem parte integrante da relação contratual o Caderno de Encargos e a Proposta do Adjudicatário.
2. Em caso de dúvida prevalece em primeiro lugar o texto do contrato, seguidamente o Caderno de Encargos e, em último lugar, a proposta do adjudicatário.

**Artigo 17°
Lei Aplicável**

O contrato rege-se pela lei portuguesa.

**Artigo 18°
Foro Competente**

Para todas as questões emergentes do contrato será competente o Tribunal de Jurisdição Administrativa com sede no Porto.



CONSULTA PRÉVIA N° PR2025325/2

TERMOS DE REFERÊNCIA

PARTE II

CLÁUSULAS TÉCNICAS

CARACTERÍSTICAS DA PRESTAÇÃO DE SERVIÇOS

1. A entrega dos bens objeto do contrato, pode ser realizada em qualquer uma das freguesias abaixo indicadas, onde o Centro de Emprego e Formação Profissional de Entre Douro e Vouga promove ações de formação:

Freguesias:

| | | |
|------------|-------------------------|---|
| Alvarenga | Mozelos | U.f. de Caldas de São Jorge e Pigeiros |
| Argoncilhe | Nogueira da Regedoura | U.f. de Canedo, Vale e Vila Maior |
| Arões | Ossela | U.f. de Canelas e Espiunca |
| Arrifana | Paços de Brandão | U.f. de Covelo de Paivó e Janarde |
| Carregosa | Rio Meão | U.f. de Lobão, Gião, Louredo e Guisande |
| Cepelos | Roge | U.f. de Nogueira do Cravo e Pindelo |
| Cesar | Romariz | U.f. de São Miguel do Souto e Mosteirô |
| Chave | Rossas | U.f. Oliveira Az., Sant. Riba - Ul, Ul, Macinh. Seixa, Madail |
| Escapães | Sanguedo | U.f. Pinheiro da Bemposta, Travanca e Palmaz |
| Escariz | Santa Eulália | U.f. Santa Maria da Feira, Travanca, Sanfins e Espargo |
| Fajões | Santa Maria de Lamas | |
| Fermedo | São João da Madeira | |
| Fiães | São João de Ver | |
| Fornos | São Martinho da Gândara | |
| Junqueira | São Miguel do Mato | |
| Loureiro | São Paio de Oleiros | |



CONSULTA PRÉVIA N° PR2025325/2

| | | |
|----------------------|------------------------|--|
| Lourosa | São Pedro de Castelões | |
| Macieira de Cambra | São Roque | U.f. Vila Chã, Codal e Vila Cova de Perrinho |
| Macieira de Sarnes | Tropeço | |
| Mansores | U.f. de Arouca e Burgo | Urrô |
| Milheirós de Poiares | U.f. de Cabreiros e | Várzea |
| Moldes | Albergaria da Serra | Vila de Cucujães |

2. A entrega será realizada de forma fracionada, de acordo com as necessidades, no período do contrato.
3. Todas as despesas e custos com o transporte dos bens objeto do contrato para o local de entrega são da responsabilidade do adjudicatário.
4. O adjudicatário obriga-se ao fornecimento dos bens indicados em requisição a enviar pela entidade adjudicante, por correio eletrónico, com uma antecedência mínima de 20 dias.
5. A fatura deve ser entregue/remetida para o Centro de Emprego e Formação Profissional de Entre Douro e Vouga, em Rio Meão, e deve ser acompanhada de cópia/impressão da requisição que a originou.
6. **A quantidade de bens objeto deste procedimento serve apenas para o concorrente elaborar a sua proposta**, reservando-se a possibilidade de, em sede de execução do contrato, verificar-se uma quantidade maior ou menor, variável em função das necessidades de consumo, num artigo em detrimento de outro, sendo que o valor total a pagar não pode ultrapassar o valor do contrato.
7. As características indicadas nos bens destinam-se a possibilitar a identificação mínima do pretendido.
8. Os bens deverão possuir durabilidade e qualidade compatíveis com uma utilização profissional, em conformidade com as normas técnicas, nacionais, regionais e internacionais.
9. Os bens deverão obedecer às normas e regulamentos em vigor, relativos a qualidade, segurança, higiene e saúde.



CONSULTA PRÉVIA N° PR2025325/2

10.O vestuário alvo de estampagem do(s) logotipo(s) IEFP, deverá obedecer ao seguinte:

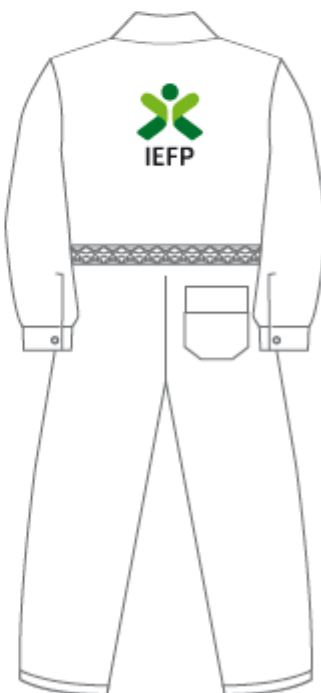
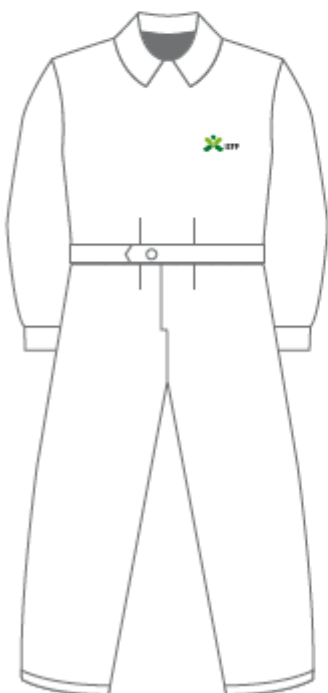
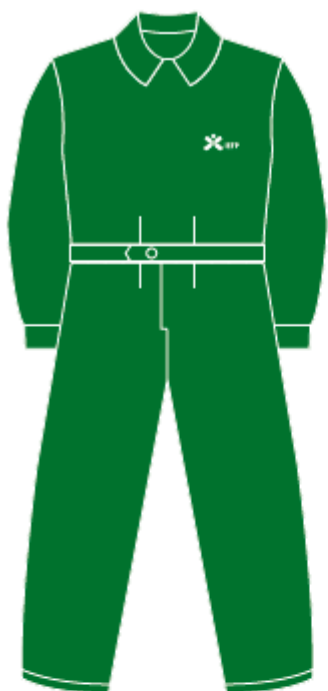



INSTITUTO DO EMPREGO E FORMAÇÃO PROFISSIONAL, IP
DELEGAÇÃO REGIONAL DO NORTE
CENTRO DE EMPREGO E FORMAÇÃO PROFISSIONAL DE ENTRE DOURO E VOUGA

CONSULTA PRÉVIA N.º PR2025325/2

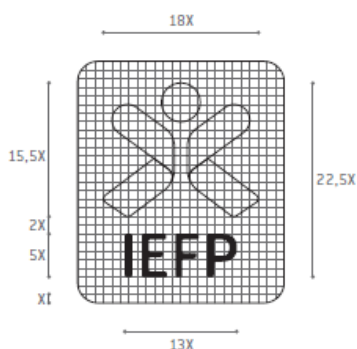
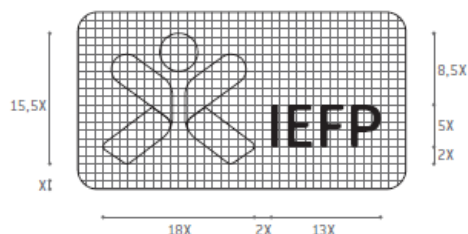

■ IEFP Identidade Corporativa

Versões Cromáticas



Versão especial volumétrica. Esta versão deverá ser utilizada em quadricromia e em sistemas de reprodução que permitam redes com boa definição. Materiais publicitários ou promocionais.



Versão a três cores. Esta versão deverá ser utilizada nas reproduções em cores directas ou em quadricromia e em sistemas de reprodução que permitam redes com boa definição.



Versão a duas cores. Esta versão deverá ser utilizada exclusivamente nas fachadas das unidades locais do Instituto.



Versão em escala de cinzento. Esta versão deverá ser utilizada nas reproduções a uma cor em sistemas que permitam redes com boa definição.



Versão a uma cor. Esta versão deverá ser utilizada a uma cor em sistemas de reprodução de menor definição. Pode assumir o preto ou uma das duas cores institucionais.



Versão a negativo. Esta versão deverá ser utilizada a uma cor em sistemas de reprodução de menor definição.



CONSULTA PRÉVIA N.º PR2025325/2

BENS E QUANTIDADES ESTIMADAS

Conforme Lista Artigos

(Disponível na Plataforma eletrónica)





* Nota: **A imagem ilustrativa tem como objetivo possibilitar a identificação mínima do pretendido.**

Não deve ser considerada qualquer referência a determinado fabrico ou proveniência, marcas comerciais, patentes, tipos, origens ou modos de produção.

| Designação | Imagem ilustrativa * |
|---|--|
| AVENTAL COZINHEIRO C/ PEITO, UNISSEXO, cor BRANCO, com bolso frontal, 65% poliéster e 35% algodão |  |
| AVENTAL COZINHEIRO C/ PEITO, UNISSEXO, cor VÁRIAS CORES, com bolso frontal, 65% poliéster e 35% algodão | |
| AVENTAL DE BARBEIRO, tecido grosso, bolso na zona frontal |  |
| AVENTAL TÉCNICO, impermeável para trabalhos técnicos/químicos, reutilizável |  |







CONSULTA PRÉVIA N° PR2025325/2

| | |
|---|--|
| BATA COZINHEIRO / JALECA, UNISSEXO, cor BRANCO, com bolsos, 65% poliéster e 35% algodão |  |
| BATA COZINHEIRO / JALECA, UNISSEXO, cor VÁRIAS CORES, com bolsos, 65% poliéster e 35% algodão | |
| BATA HOMEM, cor BRANCO, com bolsos, 65% poliéster e 35% algodão |  |
| BATA HOMEM, cor VÁRIAS CORES, com bolsos, 65% poliéster e 35% algodão | |
| BATA SENHORA, cor BRANCO, com bolsos, 65% poliéster e 35% algodão |  |
| BATA SENHORA, cor VÁRIAS CORES, com bolsos, 65% poliéster e 35% algodão | |
| CALÇA HOMEM C/ FECHO, cor BRANCO, com bolsos laterais, 65% poliéster e 35% algodão |  |
| CALÇA HOMEM C/ FECHO, cor VÁRIAS CORES, com bolsos laterais, 65% poliéster e 35% algodão | |
| CALÇA HOMEM C/ FECHO, cor VÁRIAS CORES, com bolsos laterais, 100% algodão | |
| | |



CONSULTA PRÉVIA N° PR2025325/2

| | |
|---|--|
| CALÇA UNISSEXO, cor BRANCO, COM BOLSOS, 65% poliester e 35% algodão |  |
| CALÇA UNISSEXO, cor VÁRIAS CORES, COM BOLSOS, 65% poliester e 35% algodão | |
| CALÇA UNISSEXO, cor BRANCO, SEM BOLSOS, 65% poliester e 35% algodão |  |
| CALÇA UNISSEXO, cor VÁRIAS CORES, SEM BOLSOS, 65% poliester e 35% algodão | |
| CASACO HOMEM, cor BRANCO, com bolsos, 65% poliester e 35% algodão |  |
| CASACO HOMEM, cor VÁRIAS CORES, com bolsos, 100% algodão | |
| CASACO HOMEM, cor VÁRIAS CORES, com bolsos, 65% poliester e 35% algodão | |
| CHAPÉU COZINHA, UNISSEXO, cor BRANCO, 65% poliester e 35% algodão |  |
| CHAPÉU COZINHA, UNISSEXO, cor VÁRIAS CORES, 65% poliester e 35% algodão | |







CONSULTA PRÉVIA N° PR2025325/2

| | |
|---|--|
| <p>Fato-macaco com 2 fechos, multibolsos. Gola mandarim. 2 Fechos inseridos. Cintura elástica nas costas e reforço nas costas.</p> |  |
| <p>JARDINEIRA UNISSEXO, cor BRANCO, com bolsos laterais, 65% poliéster e 35% algodão</p> <p>JARDINEIRA UNISSEXO, cor VÁRIAS CORES, com bolsos laterais, 65% poliéster e 35% algodão</p> |  |
| <p>PENTEADOR TÉCNICO, impermeável para trabalhos técnicos/químicos, reutilizável</p> |  |



CONSULTA PRÉVIA N.º PR2025325/2

| | |
|---|--|
| POLO, cor VÁRIAS CORES, de algodão, manga comprida |  |
| POLO, cor VÁRIAS CORES, de algodão, manga curta |  |
| T-SHIRT UNISSEXO, cor BRANCO, 100% algodão |  |
| T-SHIRT UNISSEXO, cor VÁRIAS CORES, 100% algodão | |
| TÚNICA HOSPITALAR, UNISSEXO, cor BRANCO, com bolsos laterais, 65% poliéster e 35% algodão |  |
| TÚNICA HOSPITALAR, UNISSEXO, cor VÁRIAS CORES, com bolsos laterais, 65% poliéster e 35% algodão | |
| | |



CONSULTA PRÉVIA N° PR2025325/2

| | |
|--|--|
| TÚNICA SENHORA, cor BRANCO, com bolsos laterais, 65% poliéster e 35% algodão |  |
| TÚNICA SENHORA, cor VÁRIAS CORES, com bolsos laterais, 65% poliéster e 35% algodão | |
| TÚNICA SENHORA CABELEIREIRO, cor PRETO, sem decote, manga curta, botões ou fecho na lateral e um bolso na outra lateral, tecido fino, resistente a descoloração |  |
| TÚNICA SENHORA CABELEIREIRO - GRÁVIDA, cor PRETO, sem decote, manga curta, fitas na lateral para se adaptar ao corpo da grávida, um bolso na lateral, tecido fino, resistente a descoloração |  |
| TÚNICA HOMEM, cor BRANCO, manga curta, tecido fino, resistente a descoloração |  |
| TÚNICA HOMEM, cor PRETO, manga curta, tecido fino, resistente a descoloração | |